

Mejoramiento Ruta 68: Santiago - Peaje Lo Prado

PAS 142 - Plano de Distancia a Puntos Sensibles
Instalación de Faena Secundaria: FT-09 y FT-11

Ubicación General

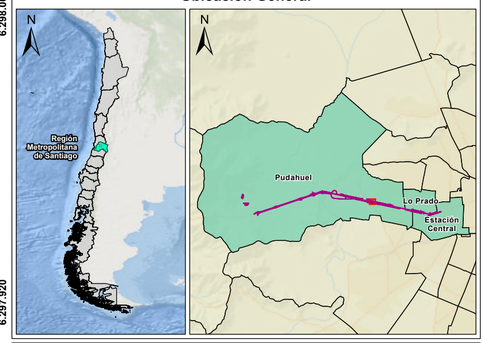

LEYENDA

Cartografía Temática

- Instalación de Faena
- Obras del Proyecto

Puntos Sensibles

- Viviendas

Obras Afectas a PAS 142

- Bodega de Residuos Peligrosos

Ubicación Nacional

- Región Metropolitana de Santiago
- Otras Regiones

Ubicación Comunal

- Comuna de Pudahuel, Lo Prado, Estación Central
- Otras Comunas

Tabla de Coordenadas

Sector	Temporalidad	ID	Nombre	Punto Sensible	Distancia (m)
Instalación de Faena Secundaria: FT-09	Obra Temporal	L	Bodega de Residuos Peligrosos	R10	73,58
Instalación de Faena Secundaria: FT-11	Obra Temporal	M	Bodega de Residuos Peligrosos	R10	172,72

DATOS CARTOGRÁFICOS Y GEODÉSICOS

Coordenadas UTM
Datum WGS 84 Huso 19S

FUENTE CARTOGRÁFICA

Cartografía IGM 1:50.000

ESCALA 1:1.200

0 40 80 m

Tamaño Hoja: A2

LÁMINA:

7 de 9

ELABORADO POR:

GAC

ELABORADO PARA:

Ruta 68 a la costa